

# Tülin Barutçular

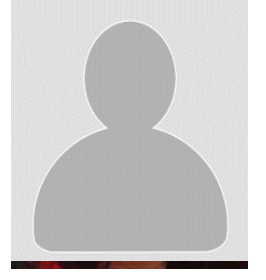

## Mesleki Deneyim

<b>Öğretim Görevlisi (DSÜ)</b>	2017 - Halen İstanbul Kültür Üniversitesi Mimarlık Fakültesi - Mimarlık Bölümü
<b>Teknik Danışman</b>	2013 - 2016 TOKİ-Özyazıcı-Karadeniz Örme / Yalı Ataköy Projesi, Satış Departmanı, Ataköy - İstanbul
<b>SMGM Genel Sekreter Yardımcısı MİAK Yürütücü Sekreteri</b>	2007 - 2011 TMMOB Mimarlar Odası GM İstanbul Ofisi, Sürekli Mesleki Gelişim Merkezi (SMGM) Mimarlık Akreditasyon Kurulu (MİAK),
<b>Satış Müdürü</b>	2004 - 2007 Century 21 / Royal Florya Evleri, Florya - İstanbul
<b>Danışman, Bölge Sorumlusu</b>	2000 - 2002 Anne Çocuk Eğitim Vakfı (AÇEV), İstanbul
<b>Toplu Satış Proje Müdürü</b>	1994 - 1999 Koleksiyon Mobilya AŞ, Sarıyer - İstanbul
<b>Tasarım Departmanı Yöneticisi</b>	1992 - 1994 Barocco Mobilya AŞ, Avcılar - İstanbul
<b>Mimar</b>	1985 - 1991 Reel Mühendislik, Bakırköy - İstanbul
<b>Tasarımcı</b>	1982 - 1984 Urart Atelyeleri, Yeniköy - İstanbul

## Eđitim Bilgileri

---

### **Yüksek Lisans**

2016 - 2018  
İstanbul Kültür Üniversitesi  
Mimarlık Fakültesi - Mimarlık Bölümü (Mimari  
Tasarım)

### **Lisans**

1976 - 1981  
Orta Dođu Teknik Üniversitesi  
Mimarlık Fakültesi – Mimarlık Bölümü

## Dersin Amacı ve İşlenişı

---

Proje yönetimi günümüzde mesleđimizin en önemli alanlarından biridir. Ders kapsamında öğrencilere proje yönetimi konusunda genel bilgi verilmesinin yanı sıra, mesleki yaşamlarında karşılaçıkları durumlara ilgili farkındalık sağlanması ve şantiye ortamında meslek pratiđiyle buluşma fırsatı yaratılması hedeflenmektedir.

Bu amaç doğrultusunda her dönem iki şantiye gezisi düzenlenmesi, bir proje konuk edilerek, tecrübelerini öğrencilerle paylaşılması planlanmaktadır.